

Opmålingsdistrikt  
**98 05**

# Måleblad

GPS LEICA SMARTNET DK  
Ifølge lovbekendtgørelse nr. 1213 af 7.10.2013 er den, som flytter, borttager, beskædiger eller ødelægger et kendeligt skelmærke eller et varigt mærke for opmåling, pligtigt til at betale udgifterne ved dets genanbringelse, og kan idømmes bøde, jf. § 48.

Nr.	X	Y	X	Y	BEMÆRKNING	Nr.	X	Y	X	Y	BEMÆRKNING
1	199395,31	234819,46	J	45	199316,83	234945,83	J	89	199318,00	234905,44	J
2	199397,60	234798,20	J	46	199313,23	234916,09	J	90	199341,75	234902,56	J
3	199401,02	234766,38	J	47	199320,80	234935,35	J	91	199346,12	234898,13	J
4	199404,05	234738,10	J	48	199344,42	234942,49	J	92	199348,64	234874,73	J
5	199409,37	234720,94	J	49	199365,18	234942,14	J	93	199352,11	234842,40	J
6	199439,67	234716,48	J	50	199380,62	234933,53	J	94	199327,38	234839,74	J
7	199451,73	234722,93	J	51	199384,04	234934,31	J	95	199323,42	234872,07	J
8	199432,37	234728,56	J	52	199386,76	234898,96	J	96	199323,42	234876,60	J
9	199404,23	234733,90	J	53	199389,54	234873,11	J	97	199319,05	234881,10	J
10	199408,42	234758,52	J	54	199392,43	234883,04	J	98	199315,10	234881,51	J
11	199414,37	234762,35	J	55	199396,20	234885,70	J	99	199349,66	234911,85	GL. J
12	199438,12	234757,79	J	56	199359,44	234889,85	J	100	199442,72	234955,58	GL. J
13	199458,51	234752,15	J	57	199356,64	234895,70	J	101	199426,78	234951,76	GL. J
14	199467,37	234754,39	J	58	199355,64	234893,15	J	102	199410,56	234943,00	GL. J
15	199470,69	234763,12	J	59	199346,90	234909,23	J	103	199292,72	234918,56	J
16	199464,05	234824,89	J	60	199340,82	234912,02	J	104	199292,72	234918,56	J
17	199464,05	234824,89	J	61	199331,70	234912,02	J	105	199331,57	234800,73	J
18	199429,44	234736,17	J	62	199331,20	234912,02	J	106	199402,81	234728,71	J
19	199429,44	234736,17	J	63	199335,88	234825,61	J	107	199389,06	234716,57	J
20	199424,34	234724,36	J	64	199357,41	234753,08	J	108	199370,09	234758,20	J
21	199424,34	234724,36	J	65	199357,41	234753,08	J	109	199330,21	234722,24	J
22	199424,34	234724,36	J	66	199359,96	234723,48	J	110	199328,60	234761,64	J
23	199424,34	234724,36	J	67	199359,96	234723,48	J	111	199330,20	234761,64	J
24	199424,34	234724,36	J	68	199359,96	234723,48	J	112	199330,77	234750,36	J
25	199424,34	234724,36	J	69	199359,96	234723,48	J	113	199305,37	234742,15	J
26	199424,34	234724,36	J	70	199325,48	234799,32	J	114	199295,61	234744,45	J
27	199424,34	234724,36	J	71	199331,47	234799,07	J	115	199297,04	234752,70	J
28	199424,34	234724,36	J	72	199329,01	234824,54	J	116	199298,04	234764,64	J
29	199424,34	234724,36	J	73	199305,68	234774,62	J	117	199329,25	234795,95	J
30	199424,34	234724,36	J	74	199259,25	234785,35	J	118	199322,01	234881,57	J
31	199424,34	234724,36	J	75	199259,25	234785,35	J	119	199304,06	234881,57	J
32	199424,34	234724,36	J	76	199259,25	234785,35	J	120	199344,71	234901,11	J
33	199424,34	234724,36	J	77	199237,10	234881,24	J	121	199354,70	234906,45	J
34	199424,34	234724,36	J	78	199237,10	234881,24	J	122	199350,02	234911,10	J
35	199424,34	234724,36	J	79	199275,67	234872,62	J	123	199284,34	234906,74	J
36	199424,34	234724,36	J	80	199280,46	234900,41	J	124	199283,53	23491,74	J
37	199270,67	234879,17	J	81	199270,67	234879,17	J	125	199273,49	234909,54	J
38	199270,67	234879,17	J	82	199270,67	234879,17	J	126	199273,49	234909,54	J
39	199270,67	234879,17	J	83	199270,67	234879,17	J	127	199273,49	234909,54	J
40	199270,67	234879,17	J	84	199270,67	234879,17	J	128	199273,49	234909,54	J
41	199270,67	234879,17	J	85	199270,67	234879,17	J	129	199273,49	234909,54	J
42	199270,67	234879,17	J	86	199270,67	234879,17	J	130	199273,49	234909,54	J
43	199270,67	234879,17	J	87	199270,67	234879,17	J				
44	199270,67	234879,17	J	88	199270,67	234879,17	J				

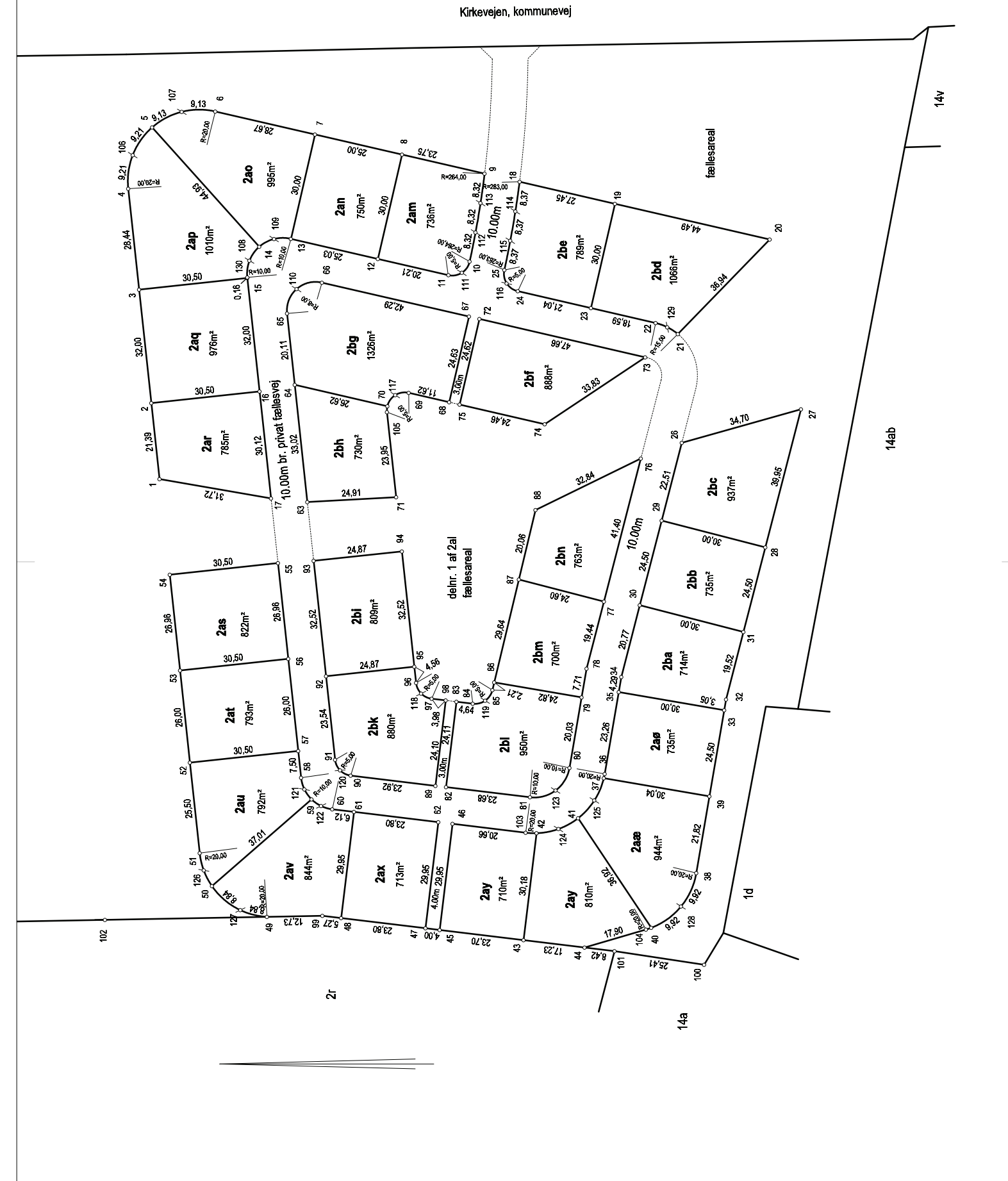

**Udstykning af matr.nr. 2a**  
Ejerlav: Lading By, Lading  
Kommune: Favrskov Kommune  
Opmålt i: oktober 2015  
Målforshold: 1: 1000  
Landinspektør J.nr.: 7670

**BØGH & KRABBE**  
LANDINSPEKTØRFIRMA  
Rosensgade 36, 8000 Aarhus C  
tlf 86 12 63 88 . www.bk-land.dk  
...naturligvis...  
Dato: 6. september 2016  
Andre signaturer:  
Se DS 104 og 198

Signaturforklaring  
Mål eller koordinater, der kun er til brug ved indlægnen på matricelkortet, er angivet med klamme.  
Mål eller koordinater, der er overført fra en sag, der tidligere er indsendt til Geodatastyrelsen, er mærket med GL.